

Trova luogo o indirizzo



### Particella Terreni

COMUNE	D643
SEZIONE	
FOGLIO	149
NUMERO	26
Catview WEB	

### Risultati dell'interrogazione

[D643/ - 149/26](#)

### Cerca particella

Foggia  149



+

-

Home

Layers

Trova luogo o indirizzo

Q



Particella Terreni

COMUNE	D643
SEZIONE	
FOGLIO	149
NUMERO	26
Catview WEB	

Risultati dell'interrogazione

[D643/ - 149/26](#)

Cerca particella

Foggia

Sez

149

26

Q

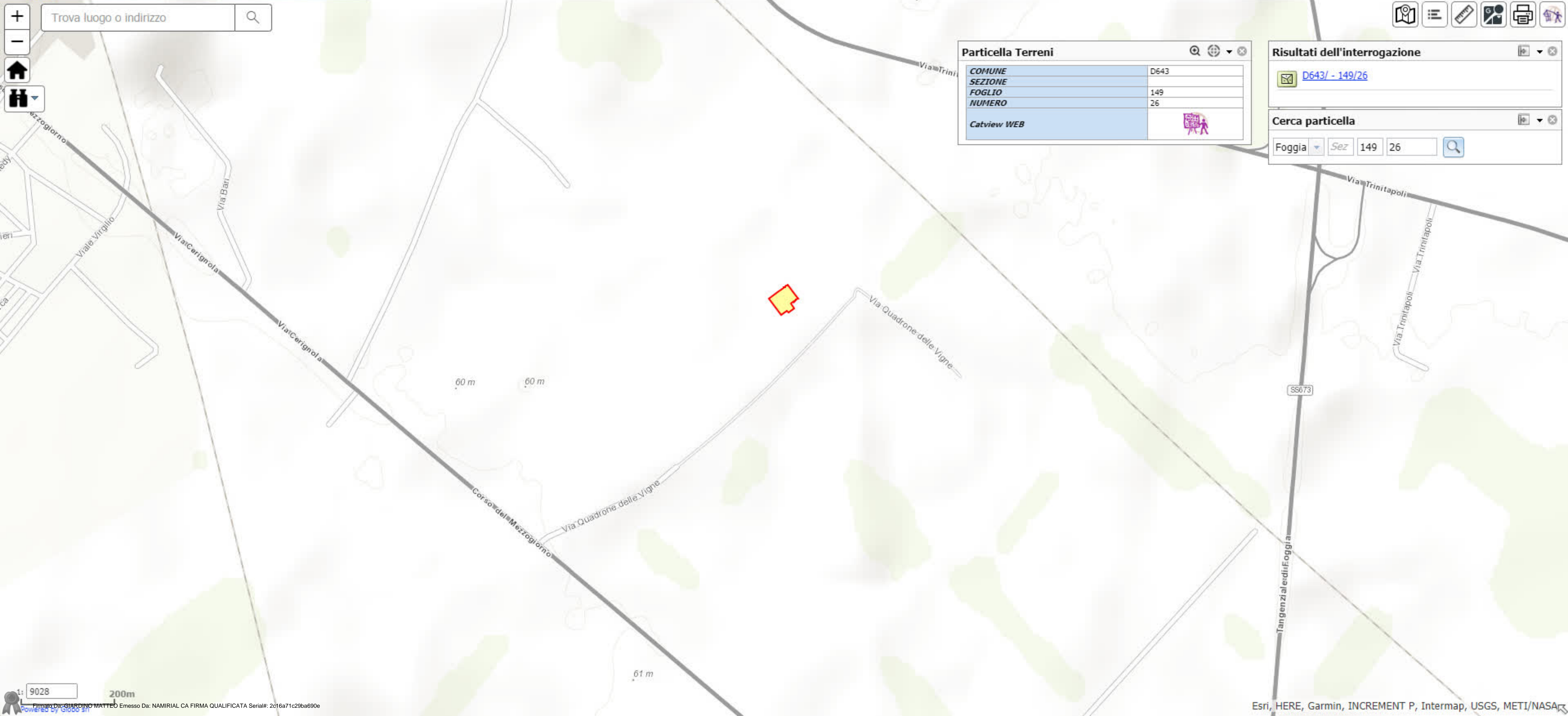





+

-

Home

Layers

Trova luogo o indirizzo

🔍



Particella Terreni

COMUNE	D643
SEZIONE	
FOGLIO	149
NUMERO	26
Catview WEB	

Risultati dell'interrogazione

 [D643/ - 149/26](#)

Cerca particella

FoggiaSez14926🔍





Trova luogo o indirizzo



Cerca particella

Foggia Sez 149 26

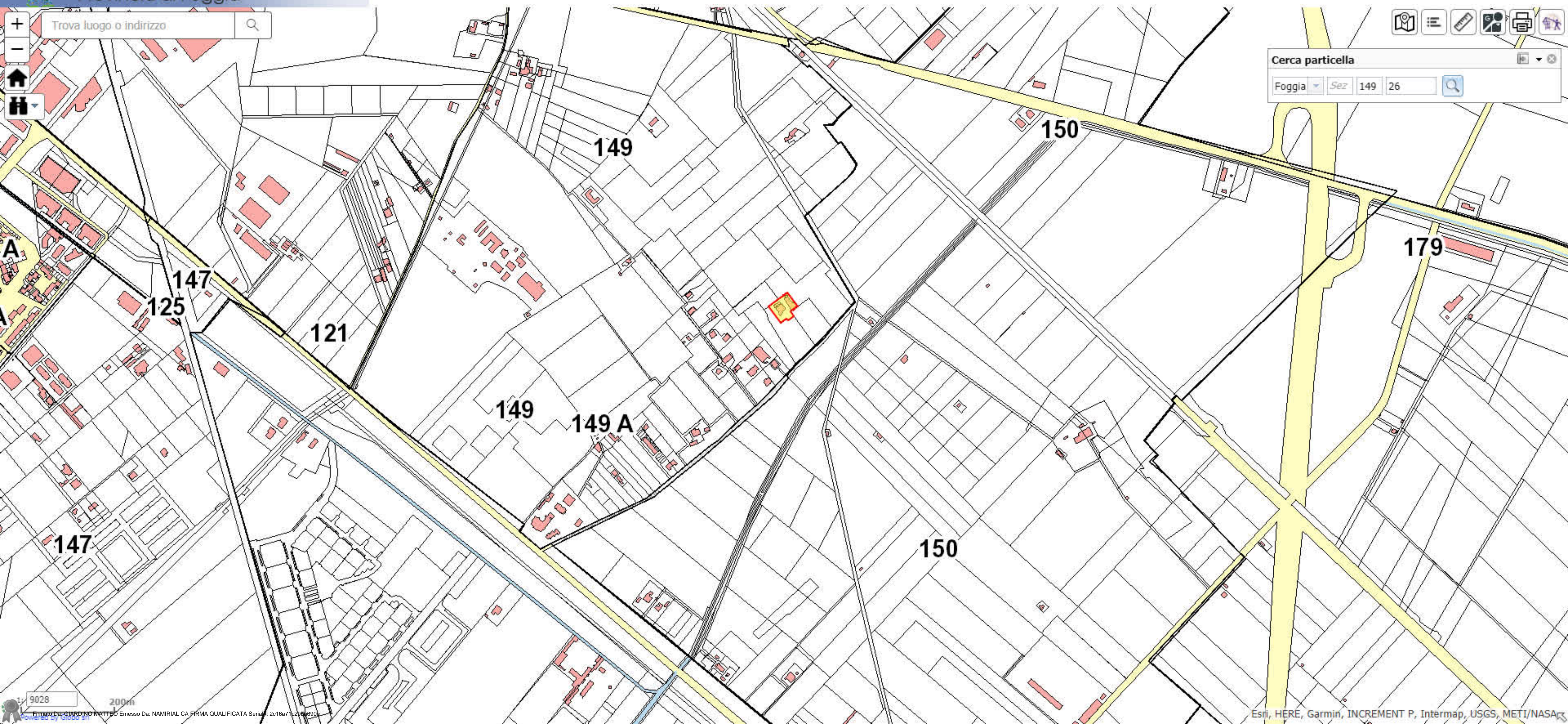





+

-

Trova luogo o indirizzo

Particella Terreni

COMUNE

SEZIONE

FOGLIO

NUMERO

Catview WEB

D643

149

26

Risultati dell'interrogazione

D643/ - 149/26

Cerca particella

Foggia

Sez

149

26



+

-

Trova luogo o indirizzo

Particella Terreni

COMUNE	D643
SEZIONE	
FOGLIO	149
NUMERO	26
Catview WEB	

Risultati dell'interrogazione

[D643/ - 149/26](#)

Cerca particella

Foggia

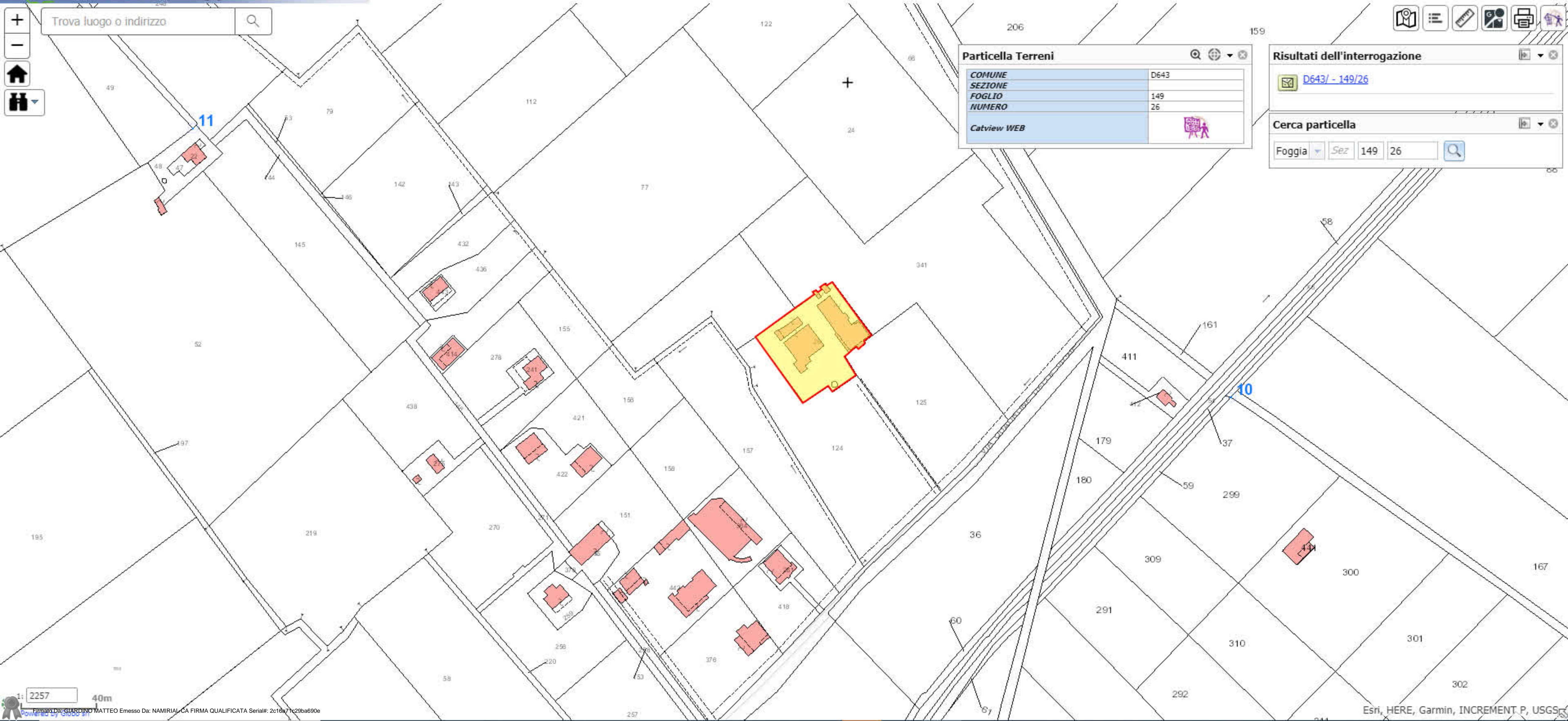





Trova luogo o indirizzo



Particella Terreni	
COMUNE	D643
SEZIONE	
FOGLIO	149
NUMERO	26
Catview WEB	

**Risultati dell'interrogazione**

[D643/ - 149/26](#)

**Cerca particella**

Foggia  149





+

-

Home

Layers

Trova luogo o indirizzo

🔍

📍

☰

📏

👤

🖨

🏠

Particella Terreni

COMUNE	D643
SEZIONE	
FOGLIO	149
NUMERO	26
Catview WEB	

Risultati dell'interrogazione

 [D643/ - 149/26](#)

Cerca particella

Foggia Sez 149 26 🔍





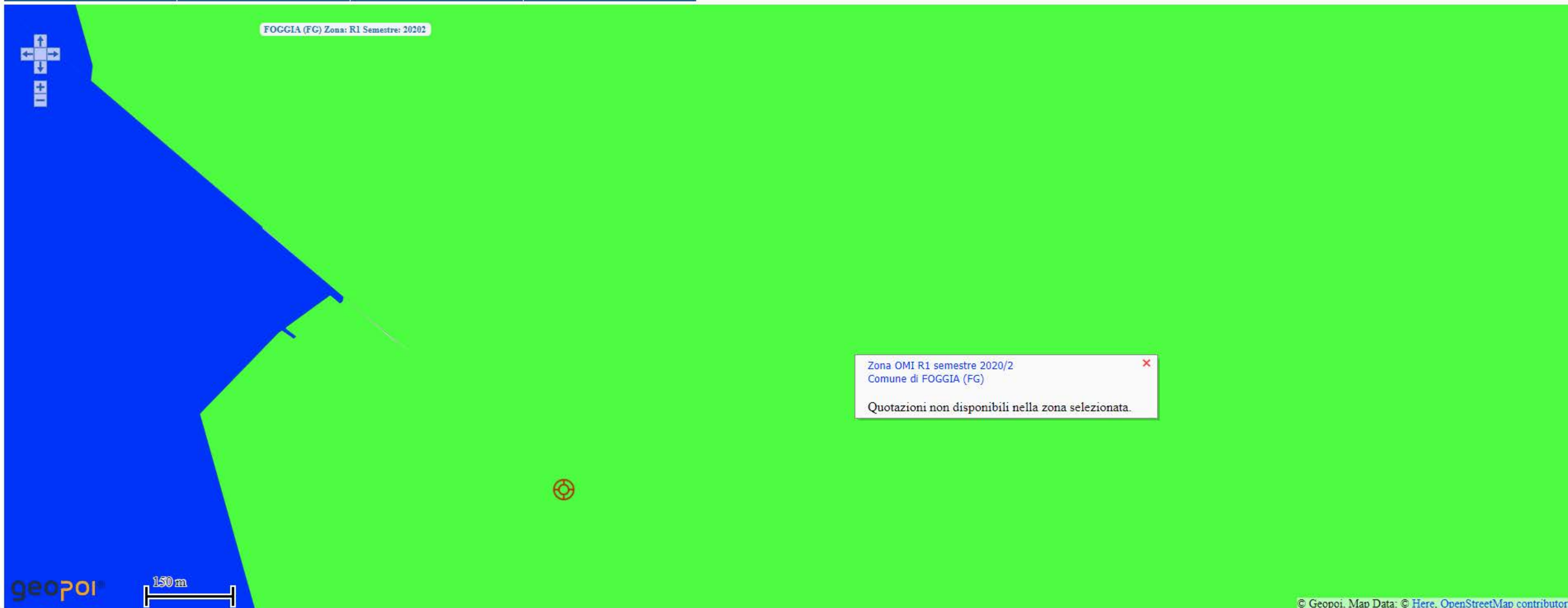



PIANO TERRA

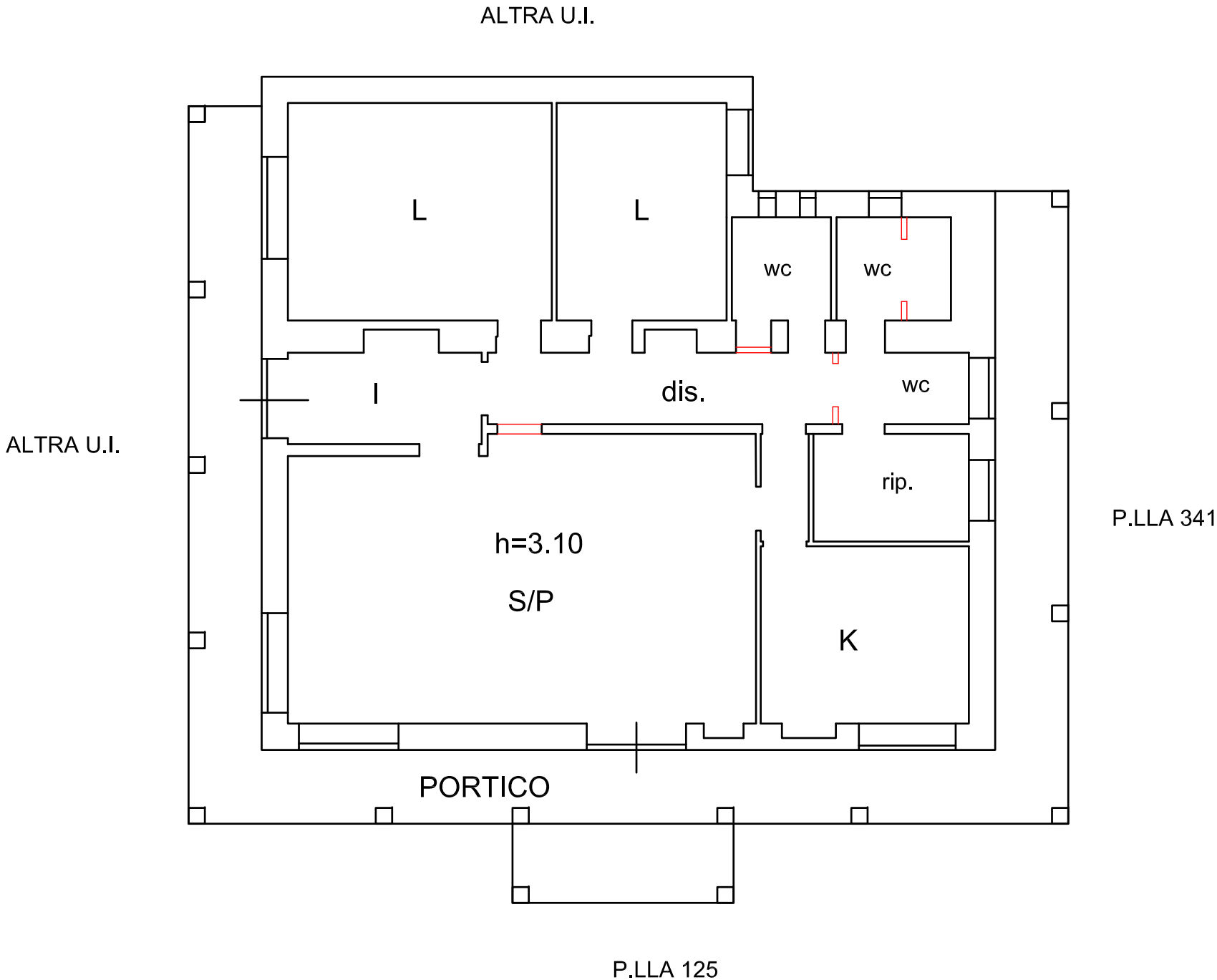

LEGENDA

Superficie commerciale mq. 169.00

Superficie lorda mq. 159.00

Superficie porticato mq. 58.00

Immibile/Opere antecedenti il 1967

Difformità

il C.T.U.  
dott. Matteo Giardino

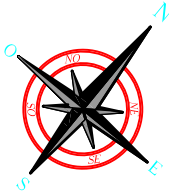

Scala Disegno 1:100



PIANO TERRA

P.LLA 341

Allegato 5b

COMUNE DI FOGGIA

foglio 149, particella 26, sub.2

Località Quadrone delle Vigne

LEGENDA

Superficie commerciale mq. 647.00

Superficie lorda mq. 632.00

Superficie corte mq. 1468.00

Superficie lorda illegittima mq. 7.00

- Immobili/Opere antecedenti il 1967
- Opera autorizzate con P.d.c. 92/2010
- Difformità

Allegato 5b

P.LLA 124

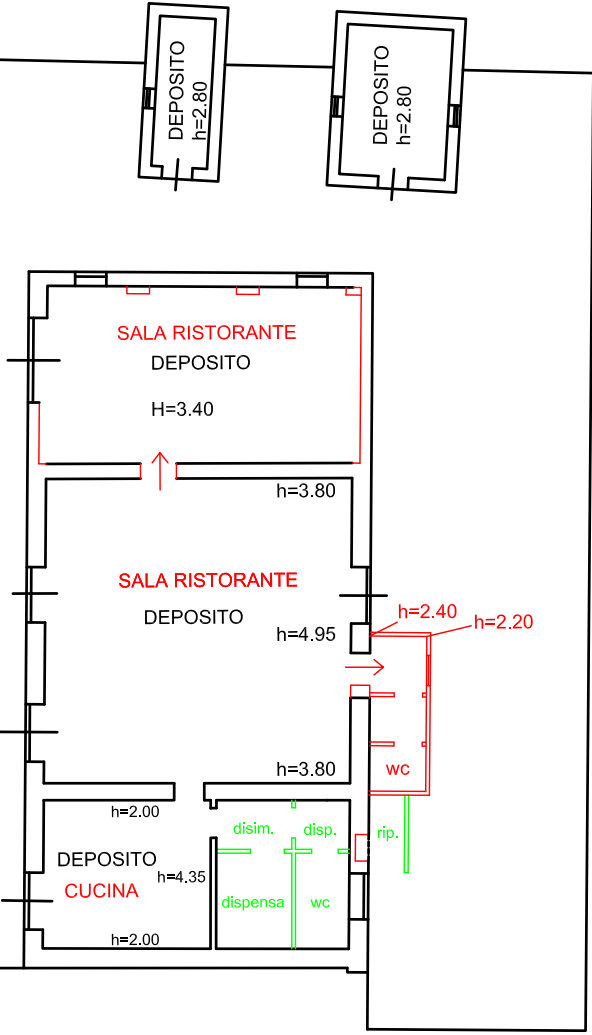
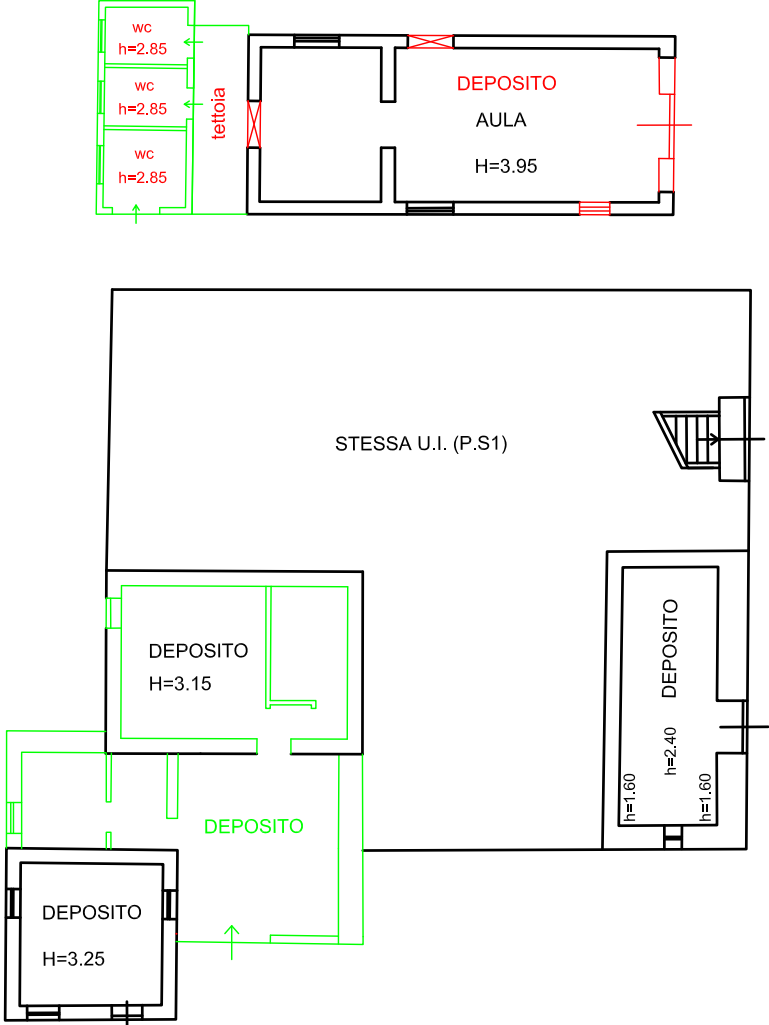

P.LLA 341

PIANO PRIMO SOTTOSTRADA

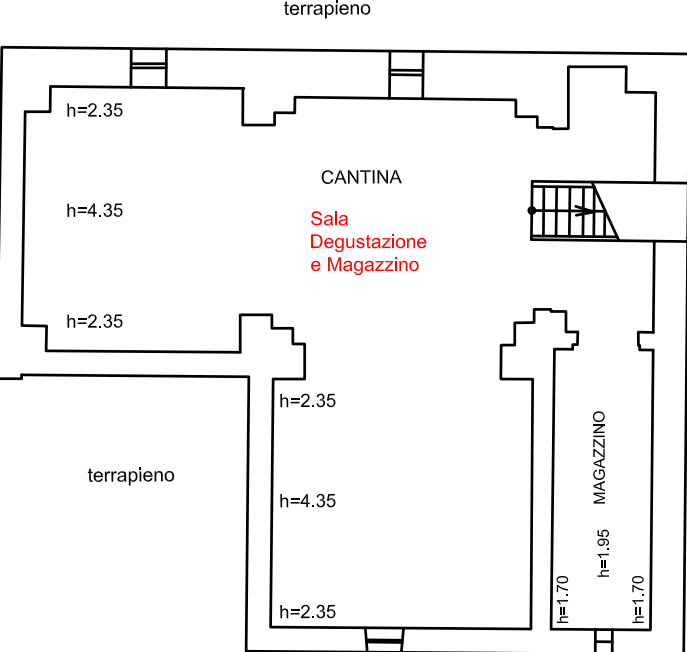

terrapieno

terrapieno

il C.T.U.  
dott. Matteo Giardino

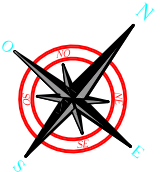

Scala disegno 1:200



**Agenzia del Territorio**  
**CATASTO FABBRICATI**  
**Ufficio Provinciale di**  
**Foggia**

Dichiarazione protocollo n. FG0123823 del 09/04/2008

Planimetria di u.i.u. in Comune di Foggia

Strada Statale 16 Per Bari

civ.

Identificativi Catastali:

Sezione:

Foglio: 149

Particella: 26

Subalterno: 1

Compilata da:  
Grillo Silvia

Iscritto all'albo:  
Geometri

Prov. Foggia

N. 1688

Scheda n. 1

Scala 1:200

PIANO TERRA

H = 3,05

ALTRA U.I.

ALTRA U.I.

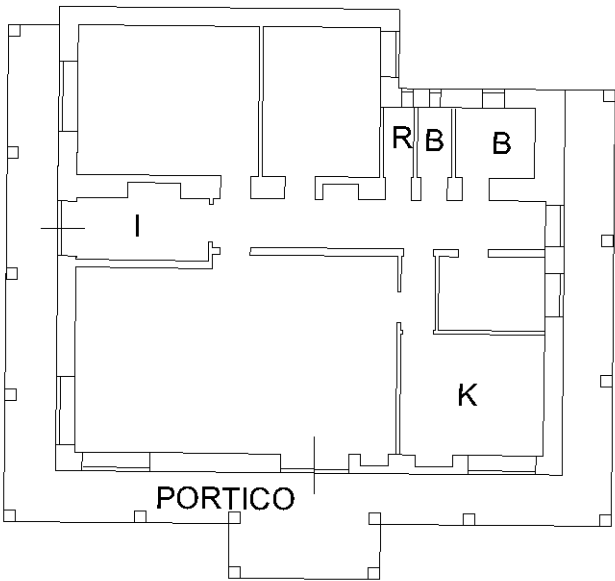

p.Ila 341

p.Ila 125

NORD

Ultima planimetria in atti

Data: 09/09/2021 - n. T34045 - Richiedente: GRDMTT56D06F631S

Totale schede: 1 - Formato di acquisizione: A4(210x297) - Formato stampa richiesto: A4(210x297)

Catasto dei Fabbricati - Situazione al 09/09/2021 - Comune di FOGGIA (D643) - < Foglio: 149 - Particella: 26 - Subalterno: 1 >  
Firmato DS: **TERADNOSTATED** in **16-09-2021 16:46:46** Qualificata Serie#: 2c16a71c29ba690e



Agenzia del Territorio  
CATASTO FABBRICATI  
Ufficio Provinciale di  
Foggia

Dichiarazione protocollo n FG0123844 del 09/04/2008	
Planimetria di u.i.u. in Comune di Foggia	
Strada Statale 16 Adriatica Per Bari civ.	
Identificativi Catastali:	Compilata da:
Sezione:	Grillo Silvia
Foglio: 149	Iscritto all'albo:
Particella: 26	Geometri
Subalterno: 2	Prov. Foggia N. 1688

Scheda n. 1      Scala 1:200

PLANIMETRIA GENERALE

PIANO PRIMO SOTTOSTRADA

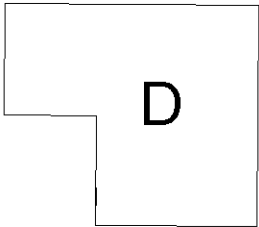

- A - DEPOSITO
- B - DEPOSITO
- C - AULA
- D - CANTINA
- E - CORTE
- F - POZZO

PIANO TERRA

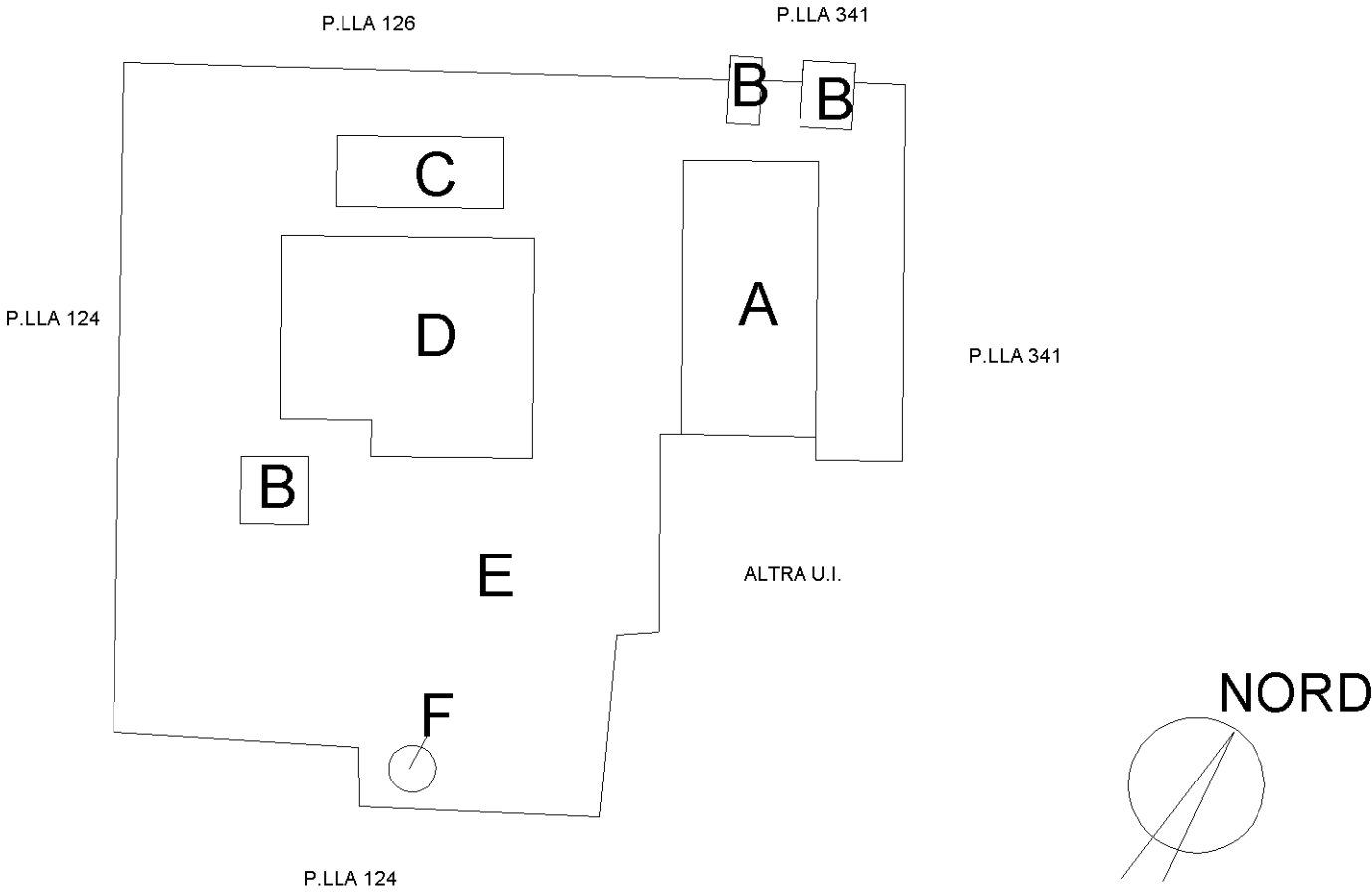



Dichiarazione protocollo n. FG0123844 del 09/04/2008	
Planimetria di u.i.u. in Comune di Foggia	
Strada Statale 16 Adriatica Per Bari civ.	
Identificativi Catastali: Sezione: Foglio: 149 Particella: 26 Subalterno: 2	Compilata da: Grillo Silvia Iscritto all'albo: Geometri Prov. Foggia N. 1688

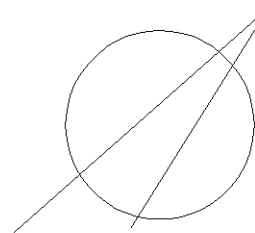



**Agencia del Territorio**  
**CATASTO FABBRICATI**  
Ufficio provinciale di  
Foggia

Dichiarazione protocollo n. FG0123844 del 09/04/2008  
Planimetria di u.i.u. in Comune di Foggia  
Strada Statale 16 Adriatica Per Bari

Compilata da:  
Grillo Silvia  
Iscritto all'albo:  
Geometri  
Prov. Foggia

Identificativi Catastali:  
Sezione:  
Foglio: 149  
Particella: 26  
Subalterno: 2

Scala 1: 200

PIANO TERRA

P.LLA 341

P.LLA 124

ALTRA U.I.:

NORD

CORTE ESCLUSIVA

POZZO

---

10 metri

9 - Particella: 26 - Subalterno: 2 >

SFRadDA: STARTING MATERIAL ADDRESS TO AN INFINITE FIRM QUALIFICATA Serial#: 2c16a71c29ba690e





Allegato 6c



<b>ELABORATO PLANIMETRICO</b>		<b>Agenzia del Territorio CATASTO FABBRICATI Ufficio Provinciale di Foggia</b>	
Compilato da: Grillo Silvia		Protocollo n. FG0123844 del 09/04/2008	
Iscritto all'albo: Geometri		Tipo Mappale n. 104453 del 21/03/2008	
Prov. Foggia N. 1688			
Comune di Foggia			
Sezione:	Foglio: 149	Particella: 26	
Dimostrazione grafica dei subalterni			Scala 1 : 500

PIANO PRIMO SOTTOSTRADA

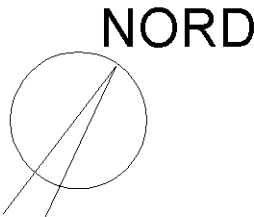
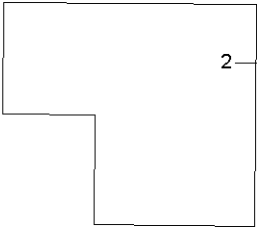

PIANO TERRA

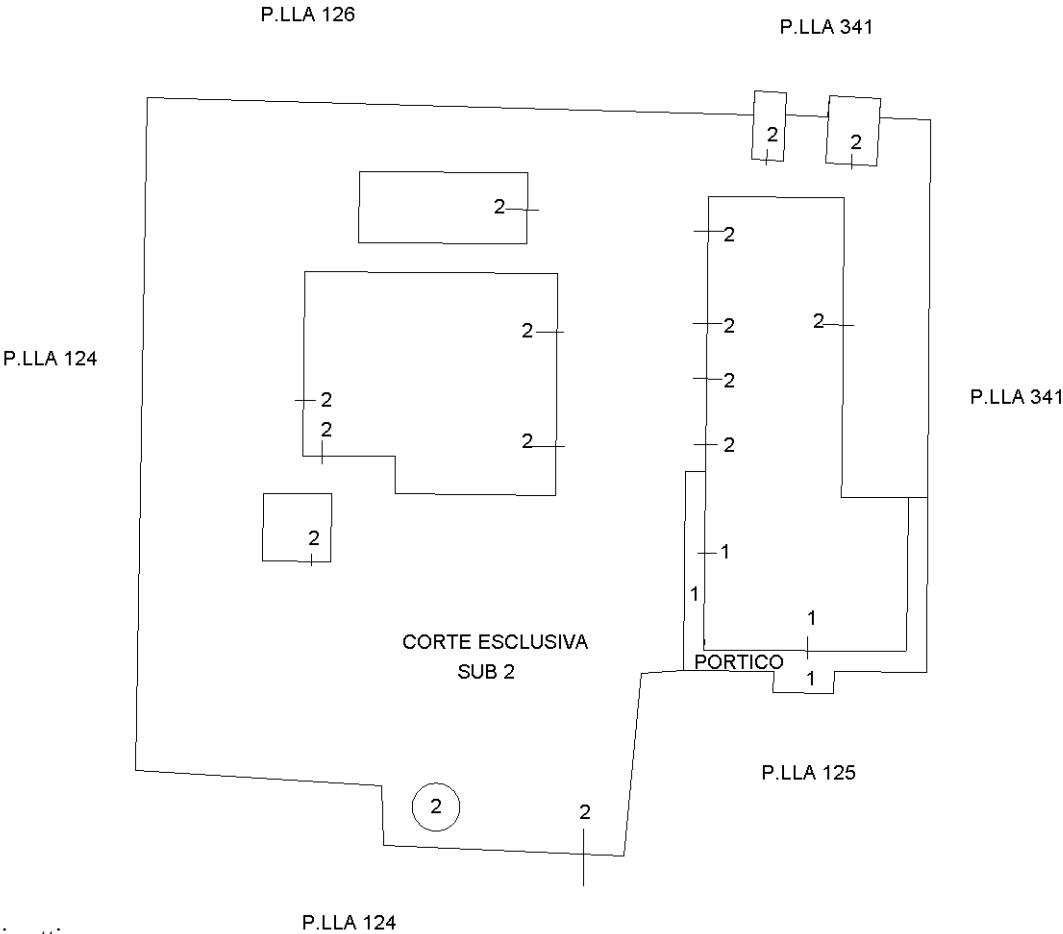

Ultima planimetria in atti